



CONTENIDO

1. Horario de Cierre
2. Plan de desvíos: Salsodromo.
 1. Diciembre 24 hora 9:00 pm Cierre Calzada Sur – Norte hasta el final de la Feria
 2. Diciembre 25 hora 2:00 pm Cierre Calzada Norte – Sur apertura a las 11:00 pm
3. Plan de desvíos: Encuentro de melómanos y coleccionistas.
Horario: Diciembre 25 al 30, a partir de las 2:00 pm
4. Carrera de Ciclismo:
Horario: Diciembre 26 Cierre a partir de las 5:30 am
5. Plan de desvíos: Desfile de Carnaval de Cali Viejo.
Horario Diciembre 28, a partir de las 12:00 m
6. Plan de desvíos: Desfile de autos clásicos y antiguos.
Horario diciembre 27, a partir de las 11:00 am
7. Plan de desvíos: Alumbrado Decembrino 2016.
Horario diciembre 7 – enero 5 – 6:00 pm – 2:00 am
8. Plan de Desvíos: Calle de la Feria
 1. Diciembre 24 hora 9:00 pm Cierre Calzada Sur – Norte hasta el final de la Feria
 2. Diciembre 29 y 30 hora 3:00 pm Cierre Calzada Norte – Sur se abre a la 2:00 am
9. Rutas Hospitalarias
10. Accesos Peatonales
11. Apoyo logístico general



1. HORARIO DE CIERRE



Horario de Cierre:

1. Diciembre 24 hora 9:00 pm Cierre Calzada Sur – Norte hasta el final de la Feria
2. Diciembre 25 hora 2:00 pm Cierre Calzada Norte – Sur apertura a las 11:00 pm

Las Carrozas se localizaran en la Calzada Principal de la Autopista Sur en sentido Sur – Norte desde la Carrera 56 hasta la Carrera 61.

Por lo tanto tomar la Calzada de Servicio y girar en la Carrera 56



2. SALSODROMO

HORARIO: DICIEMBRE 24 09:00 PM – TODA LA FERIA

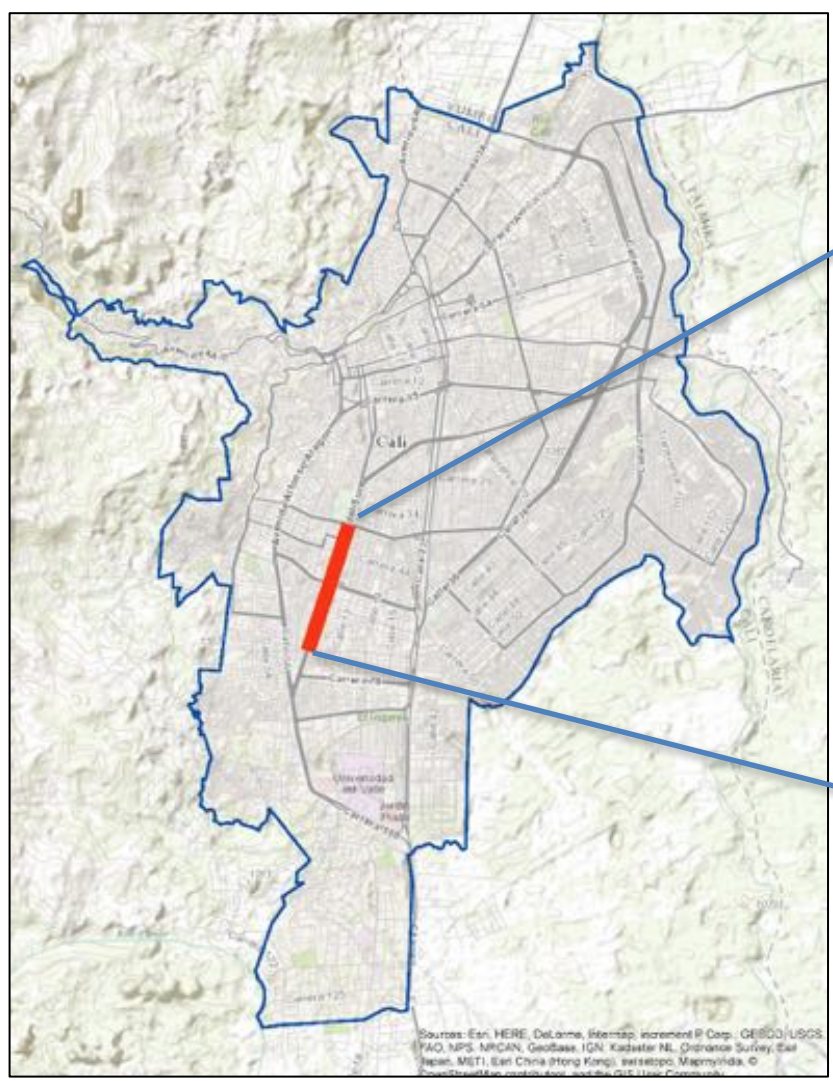



2. SALSODROMO

HORARIO: DICIEMBRE 25 2:00 PM – 11:00 PM



CIERRE DE LA AUTOPISTA SUR ORIENTAL (Calle 10) Desde la Carrera 56 hasta la Carrera 39

Sentido Norte - Sur:

- Llegar por la Autopista Sur – Girar por la derecha para tomar la carrera 39 y Girar a la izquierda para Tomar la calle 6 o calle 5 (Roosevelt), Calle 1 (Av. Cerros).
- Llegar por la carrera 44 girar a la derecha para tomar la calle 1 (Av. Cerros), calle 5, calle 13 ó calle 14.
- Llegar por la carrera 50 girar a la derecha para tomar calle 13 ó calle 14.
- Llegar por la carrera 56 – girar a la derecha para seguir por la calzada de servicio de la Autopista Sur.
- Llegar por la carrera 56 girar a la derecha para tomar calle 13 ó calle 14.
- Llegar a la Carrera 66 – pueden Girar a la derecha por la Calle 5 ó la Autopista Sur, calle 13 ó calle 14
- Tomar la Calle 1, Calle 5, Calle 6, Calle 13 o Calle 14 hacia el Sur.

Sentido Sur - Norte:

- Llegar a la Autopista por la calzada de servicio y girar a la derecha para tomar la Carrera 56 y luego girar a la derecha por la calle 13 ó calle 14.
- Tomar la Calle 1, Calle 5, Calle 9, Calle 13 o Calle 14 hacia el norte.

Sentido Oriente –Occidente y Viceversa:

- Se tiene paso Transversal en ambos sentidos por la carrera 50, carrera 56, carrera 66 y carrera 70.
- Se tiene paso Transversal hacia el Occidente por la carrera 39.
- Se tiene paso Transversal hacia el Oriente por la carrera 44.





2. SALSODROMO

HORARIO: DICIEMBRE 24 9:00 PM – HASTA FIN FERIA

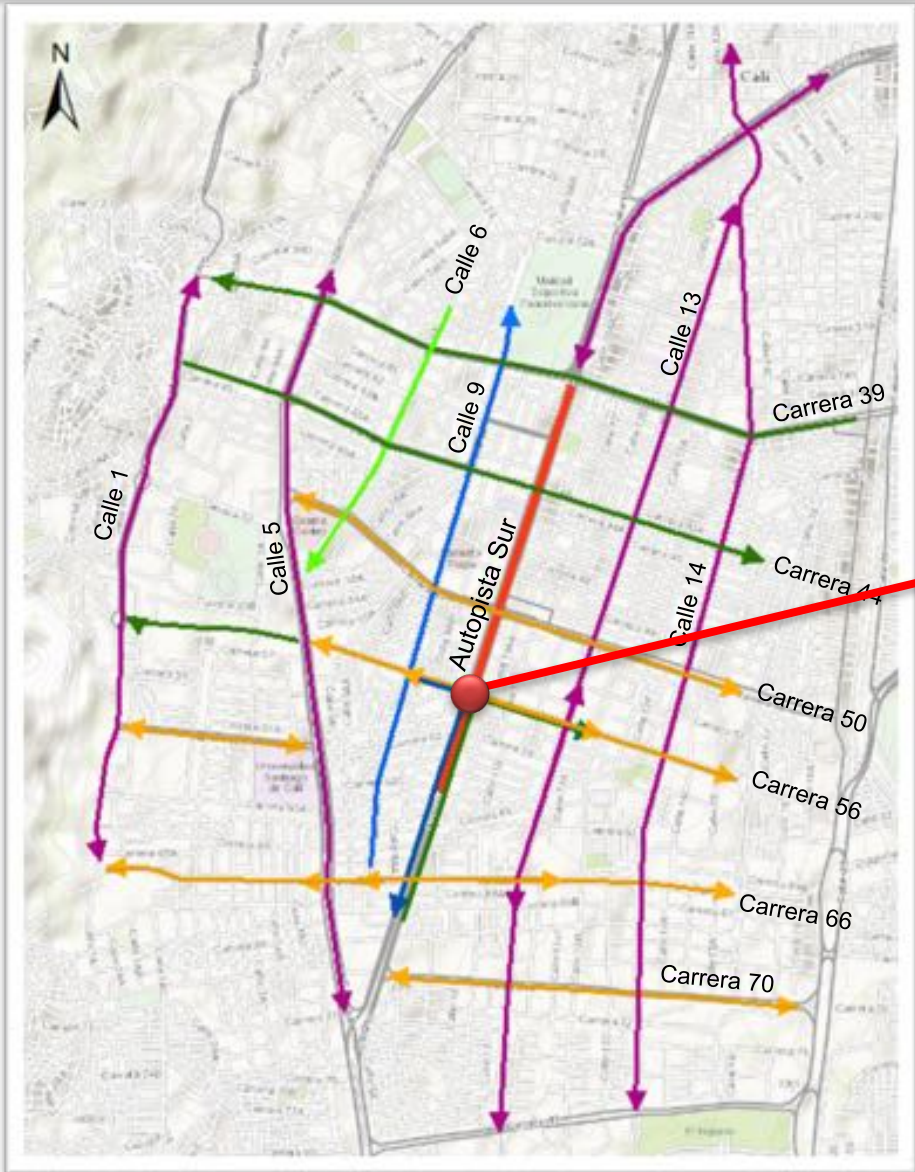

**CIERRE DE LA AUTOPISTA SUR ORIENTAL (Calle 10)
Desde la Carrera 66 hasta la Carrera 39**



RECORDAR QUE:

- Llegar a la Autopista por la calzada de servicio y girar a la derecha para tomar la Carrera 56.
- Llegar por la carrera 56 y girar a la derecha para seguir por la calzada de servicio de la Autopista Sur.
- Se tiene paso Transversal por la Carrera 56.



3. ENCUENTRO DE MELÓMANOS

HORARIO: DICIEMBRE 25-26-27-28-29-30 2:00 PM – 2 AM

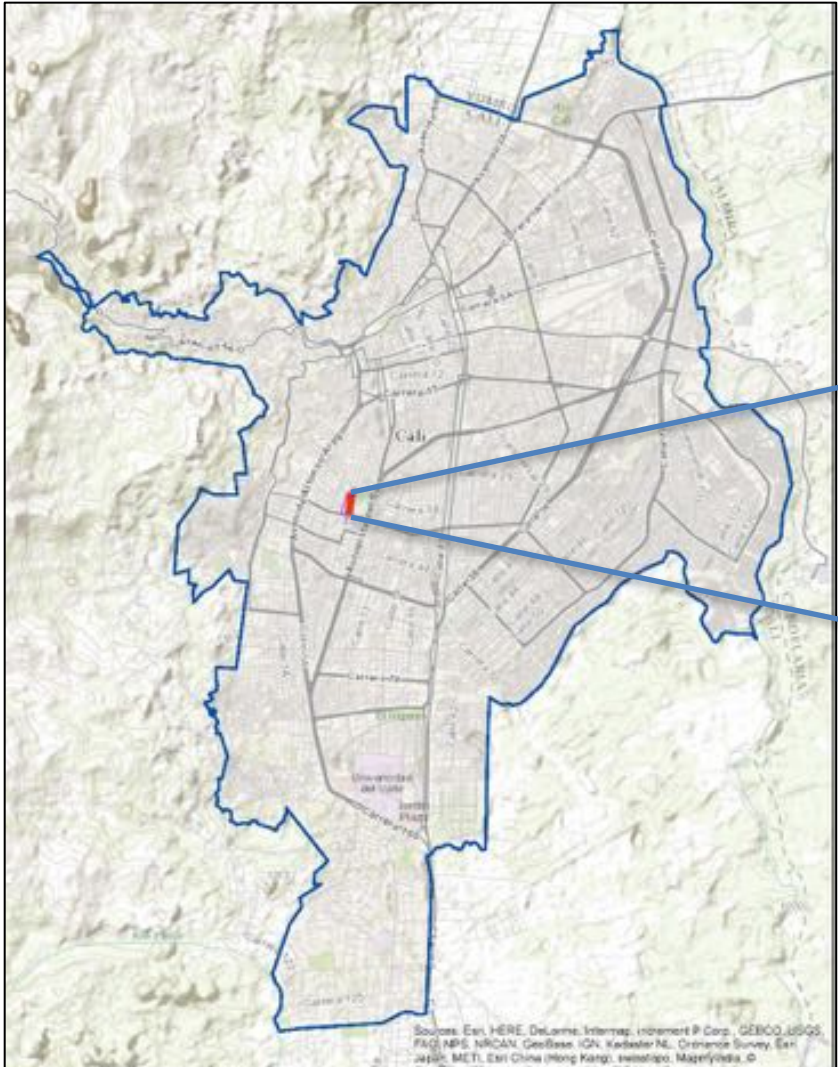



3. ENCUENTRO DE MELÓMANOS

HORARIO: DICIEMBRE 25-26-27-28-29-30 7:00 PM – 2 AM



CIERRE DE LA CALLE 9

Desde la Carrera 39 hasta la Carrera 36 A-Bis

Sentido Sur-Norte:

- Llegar hasta la Carrera 39 - Girar a la Izquierda para Tomar la Calle 8 e incorporarse a la Calle 9 a la altura de la Carrera 36 A Bis





5. DESFILE DE CARNAVAL DE CALI VIEJO.

HORARIO DICIEMBRE 28 12:00 M – 11 PM

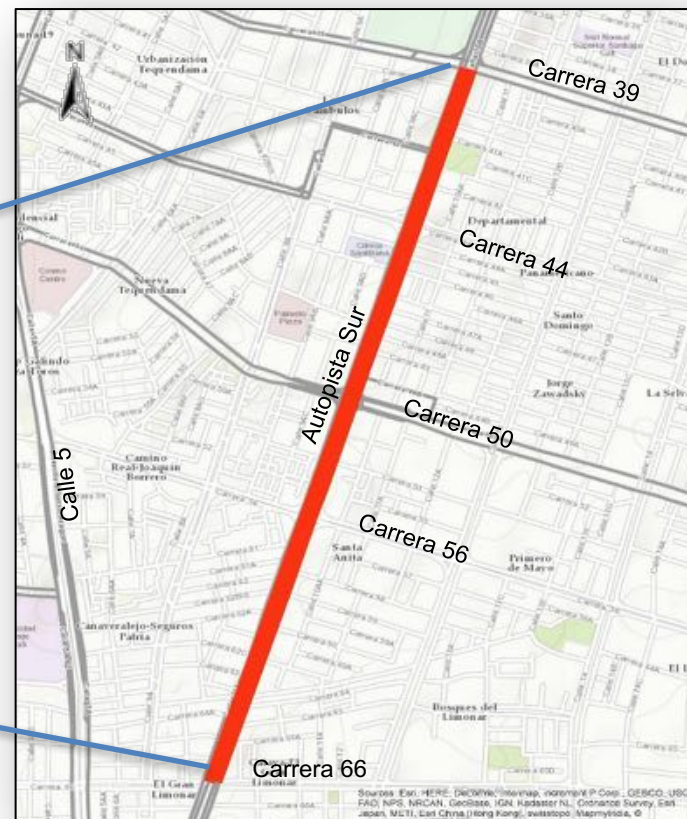
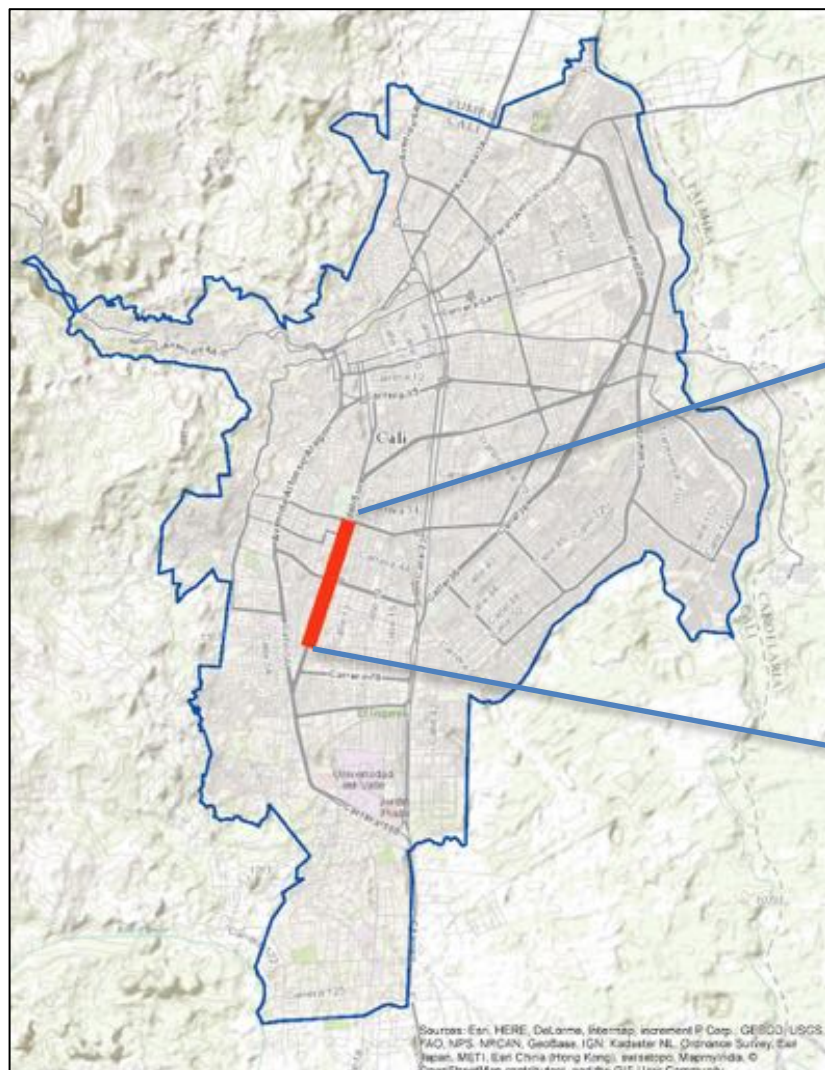



5. DESFILE DE CARNAVAL DE CALI VIEJO.

HORARIO DICIEMBRE 28 12:00 M – 11 PM

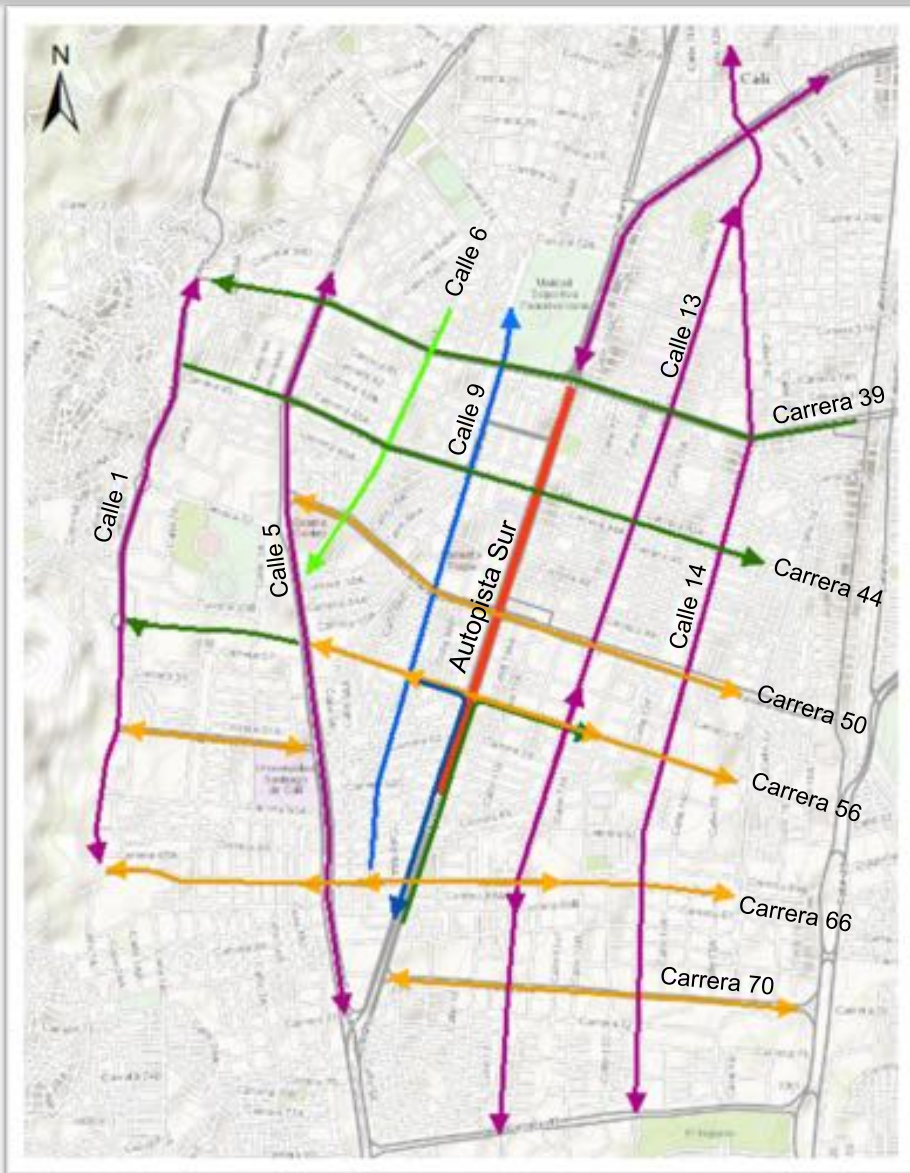

CIERRE DE LA AUTOPISTA SUR ORIENTAL (Calle 10) Desde la Carrera 56 hasta la Carrera 39

Sentido Norte - Sur:

- Llegar por la Autopista Sur – Girar por la derecha para tomar la carrera 39 y Girar a la izquierda para Tomar la calle 6 o calle 5 (Roosevelt), Calle 1 (Av. Cerros).
- Llegar por la carrera 44 girar a la derecha para tomar la calle 1 (Av. Cerros), calle 5, calle 13 ó calle 14.
- Llegar por la carrera 50 girar a la derecha para tomar calle 13 ó calle 14.
- Llegar por la carrera 56 – girar a la derecha para seguir por la calzada de servicio de la Autopista Sur.
- Llegar por la carrera 56 girar a la derecha para tomar calle 13 ó calle 14.
- Llegar a la Carrera 66 – pueden Girar a la derecha por la Calle 5 ó la Autopista Sur, calle 13 ó calle 14
- Tomar la Calle 1, Calle 5, Calle 6, Calle 13 o Calle 14 hacia el Sur.

Sentido Sur - Norte:

- Llegar a la Autopista por la calzada de servicio y girar a la derecha para tomar la Carrera 56 y luego girar a la derecha por la calle 13 ó calle 14.
- Tomar la Calle 1, Calle 5, Calle 9, Calle 13 o Calle 14 hacia el norte.

Sentido Oriente –Occidente y Viceversa:

- Se tiene paso Transversal en ambos sentidos por la carrera 50, carrera 56, carrera 66 y carrera 70.
- Se tiene paso Transversal hacia el Occidente por la carrera 39.
- Se tiene paso Transversal hacia el Oriente por la carrera 44.





6. DESFILE DE AUTOS CLÁSICOS Y ANTIGUOS

HORARIO DICIEMBRE 27 11:00 AM – 11 PM

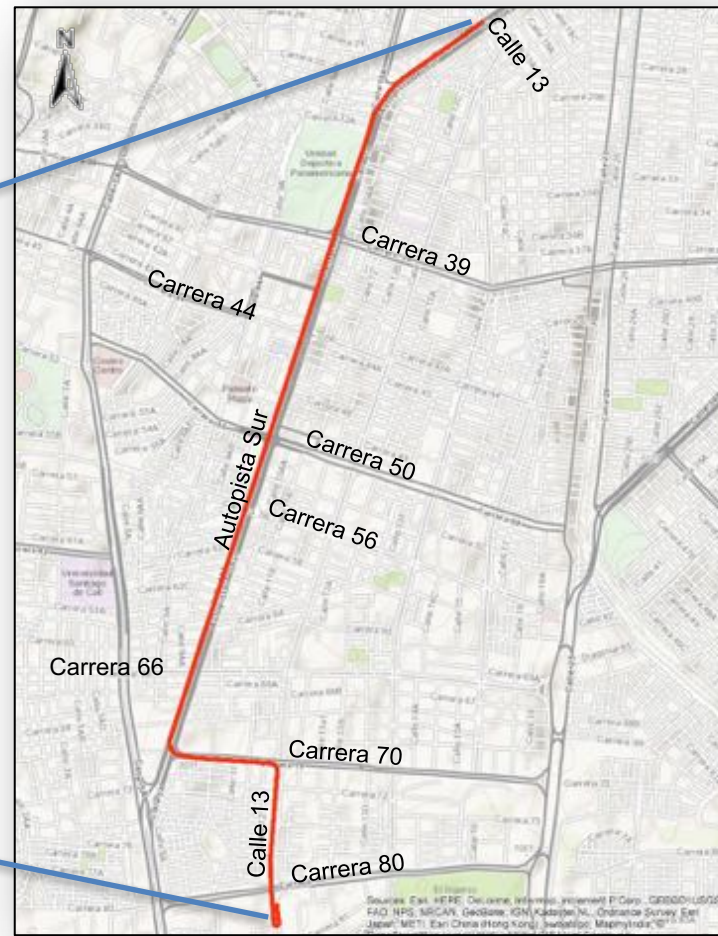
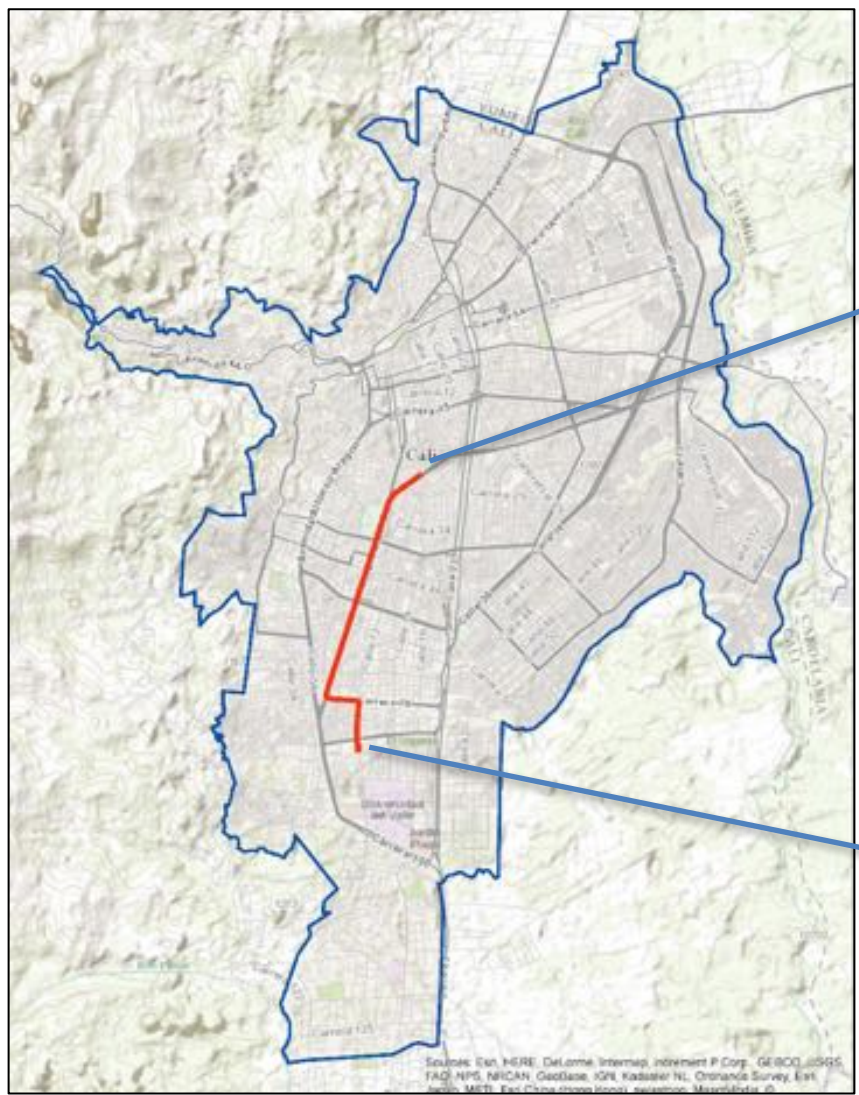



6. DESFILE DE AUTOS CLÁSICOS Y ANTIGUOS

HORARIO DICIEMBRE 27 11:00 AM – 11 PM



NOTA: Sujeto a modificaciones de acuerdo a necesidades del servicio

CIERRE DE: LA CALZADA NORTE - SUR. Desde la carrera 39
LA AUTOPISTA SUR ORIENTAL (Calle 10) Desde la Carrera 66 hasta la Carrera 39
LA CALZADA NORTE-SUR. Desde la Calle 66 – Carrera 70 – Calle 13 hasta la Carrera 83

Sentido Norte - Sur:

- Llegar por la Calle 13 hasta la Carrera 66 - Girar a la Izquierda para Tomar la Calle 14, Calle 16.
- Tomar la Calle 1, Calle 5, Calle 6, Calle 14 ó Calle 16 hacia el Sur.

Sentido Sur - Norte:

- Llegar por la Calle 13 – Girar a la derecha en la Carrera 83 para tomar la Calle 14, Calle 16 ó Autopista Simón Bolívar.
- Tomar la Calle 1 (Av. Cerros), Calle 5, Calle 9, Calle 14 ó Calle 16 hacia el norte.





6. DESFILE DE AUTOS CLÁSICOS Y ANTIGUOS

HORARIO DICIEMBRE 27 11:00 AM – 11 PM



NOTA: Sujeto a modificaciones de acuerdo a necesidades del servicio

CIERRE DE: LA CALZADA NORTE-SUR. Desde la carrera 39 LA AUTOPISTA SUR ORIENTAL (Calle 10) Desde la Carrera 66 hasta la Carrera 39 LA CALZADA NORTE-SUR. Desde la Calle 66 – Carrera 70 – Calle 13 hasta la Carrera 83

Sentido Oriente – Occidente y Viceversa:

- Se tiene paso Transversal por la Carrera 66 desde la Calle 1 (Av. Cerros) hasta la Calle 9.
- Se tiene paso Transversal por la Carrera 66 desde la Avenida Simón Bolívar hasta la Calle 13.
- Se tiene paso Transversal por la Carrera 70 desde la Avenida Simón Bolívar hasta la Calle 13.
- Se tiene paso Transversal por la Carrera 50, Carrera 56 y Carrera 80.
- Se tiene paso Transversal hacia el Occidente por la Carrera 39.
- Se tiene paso Transversal hacia el Oriente por la Carrera 44.





7. ALUMBRADO DECEMBRINO

HORARIO DICIEMBRE 7 – ENERO 5 – 6:00 PM – 2:00 AM

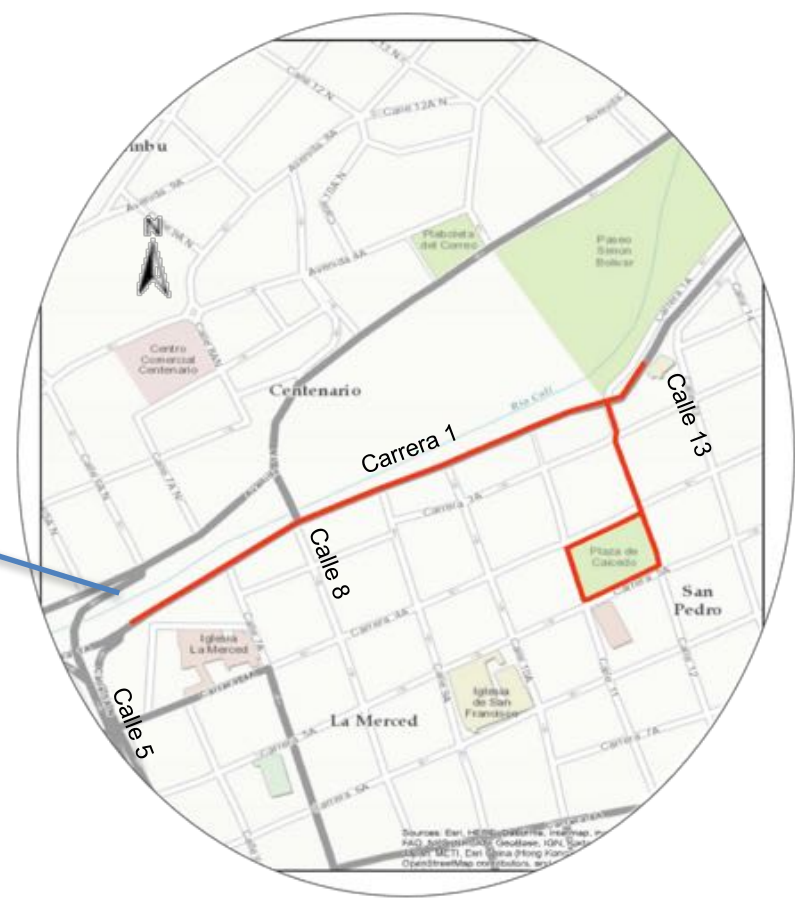



7. ALUMBRADO DECEMBRINO

HORARIO DICIEMBRE 7 – ENERO 5 – 6:00 PM – 2:00 AM



Sentido Oriente – Sur:

- Llegar por la Avenida 2N - Girar a la Izquierda para Tomar la Calle 5.
- El túnel de la Avenida Colombia queda habilitado.



8. Calle de la Feria



Horario de Cierre:

1. Diciembre 24 hora 9:00 pm Cierre Calzada Sur – Norte hasta el final de la Feria
2. Diciembre 29 y 30 hora 7:00 pm Cierre Calzada Norte – Sur se abre a la 01:00 am

Las Carrozas se localizaran en la Calzada Principal de la Autopista Sur en sentido Sur – Norte desde la Carrera 56 hasta la Carrera 61.

Por lo tanto tomar la Calzada de Servicio y girar en la Carrera 56





8. CALLE DE LA FERIA

HORARIO: DICIEMBRE 24 09:00 PM – TODA LA FERIA

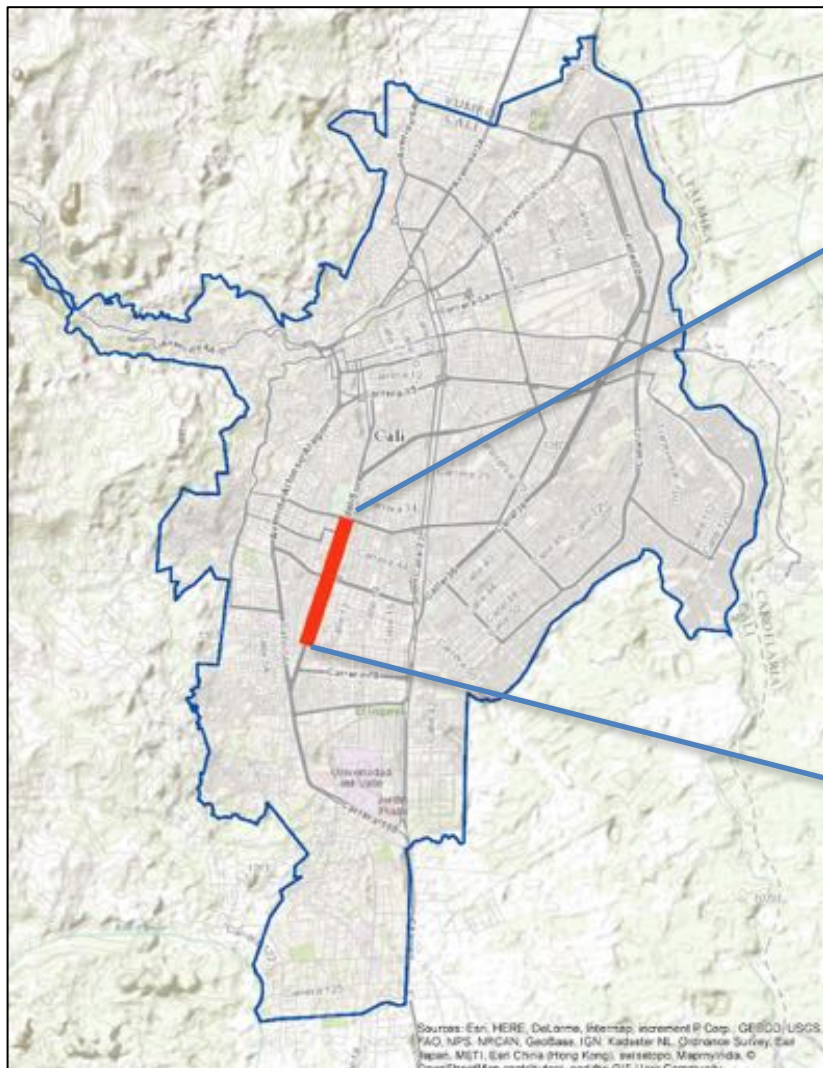



8. CALLE DE LA FERIA

HORARIO: DICIEMBRE 29 Y 30 3:00 PM – 02:00 AM

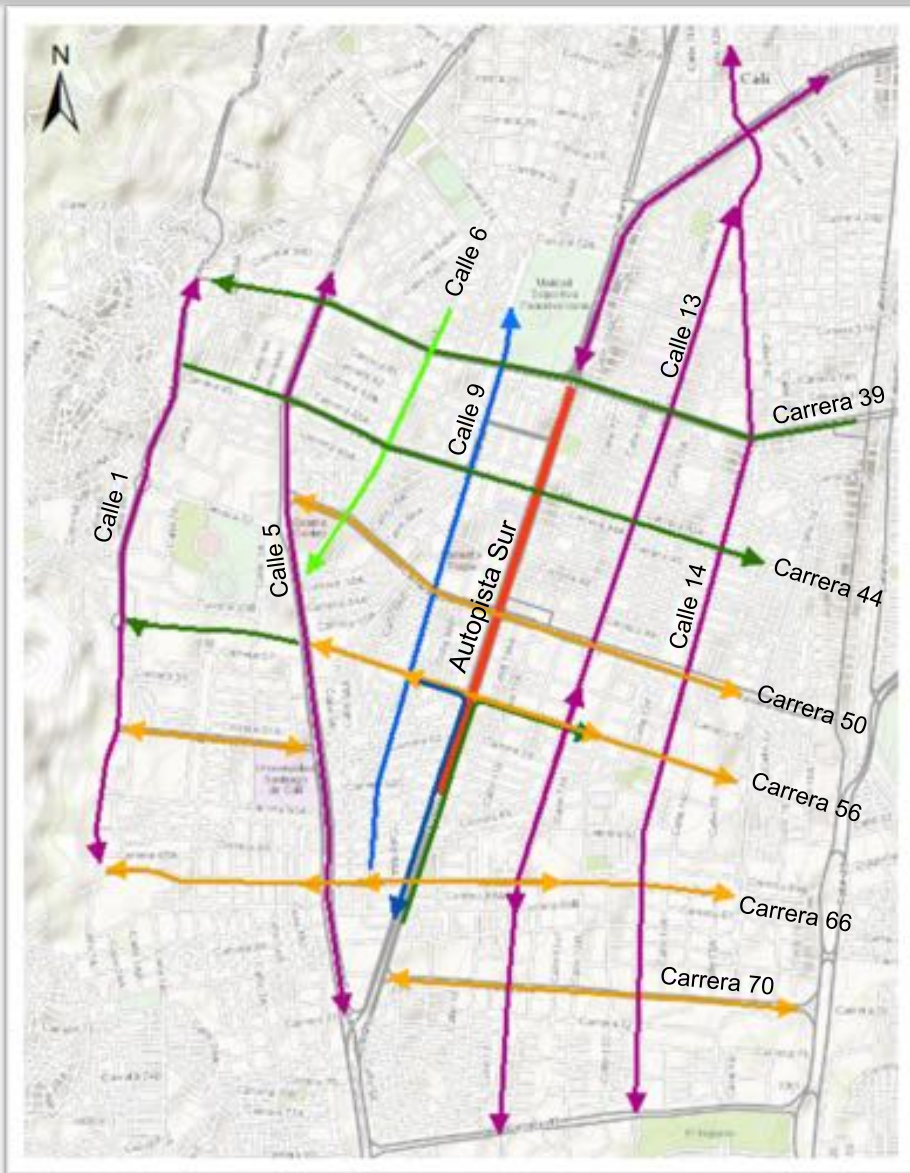

CIERRE DE LA AUTOPISTA SUR ORIENTAL (Calle 10) Desde la Carrera 56 hasta la Carrera 39

Sentido Norte - Sur:

- Llegar por la Autopista Sur – Girar por la derecha para tomar la carrera 39 y Girar a la izquierda para Tomar la calle 6 o calle 5 (Roosevelt), Calle 1 (Av. Cerros).
- Llegar por la carrera 44 girar a la derecha para tomar la calle 1 (Av. Cerros), calle 5, calle 13 ó calle 14.
- Llegar por la carrera 50 girar a la derecha para tomar calle 13 ó calle 14.
- Llegar por la carrera 56 – girar a la derecha para seguir por la calzada de servicio de la Autopista Sur.
- Llegar por la carrera 56 girar a la derecha para tomar calle 13 ó calle 14.
- Llegar a la Carrera 66 – pueden Girar a la derecha por la Calle 5 ó la Autopista Sur, calle 13 ó calle 14
- Tomar la Calle 1, Calle 5, Calle 6, Calle 13 o Calle 14 hacia el Sur.

Sentido Sur - Norte:

- Llegar a la Autopista por la calzada de servicio y girar a la derecha para tomar la Carrera 56 y luego girar a la derecha por la calle 13 ó calle 14.
- Tomar la Calle 1, Calle 5, Calle 9, Calle 13 o Calle 14 hacia el norte.

Sentido Oriente –Occidente y Viceversa:

- Se tiene paso Transversal en ambos sentidos por la carrera 50, carrera 56, carrera 66 y carrera 70.
- Se tiene paso Transversal hacia el Occidente por la carrera 39.
- Se tiene paso Transversal hacia el Oriente por la carrera 44.





8. CALLE DE LA FERIA

HORARIO: DICIEMBRE 29 Y 30 3:00 PM – 02 AM



CIERRE DE LA AUTOPISTA SUR ORIENTAL (Calle 10)
Desde la Carrera 66 hasta la Carrera 39



RECORDAR QUE:

- Llegar a la Autopista por la calzada de servicio y girar a la derecha para tomar la Carrera 56.
- Llegar por la carrera 56 y girar a la derecha para seguir por la calzada de servicio de la Autopista Sur.
- Se tiene paso Transversal por la Carrera 56.



9. RUTAS HOSPITALARIAS



- Usar la Carrera 39 en sentido Oriente – Occidente para el ingreso a la zona hospitalaria
- Ingreso a la Clínica Colombia: Llegar por la Carrera 44 – Girar a la derecha por la calzada de servicio hasta la Carrera 44A
- Salida de la Clínica Colombia: Tomar la Carrera 44A – pueden Girar a la izquierda en la Calle 9C hasta la Carrera 46 – finalmente Girar a la derecha para seguir por la Calle 9.
- Ingreso a la Clínica Farallones: Llegar por la Carrera 50 – Girar a la derecha por la calzada de servicio.
- Salida de la Clínica Farallones: Tomar la calzada de servicio (N-S) – Girar a la derecha por la Carrera 53 hasta la Calle 9B – Girar a la derecha en la Carrera 55 hasta la Calle 9



9. RUTAS HOSPITALARIAS

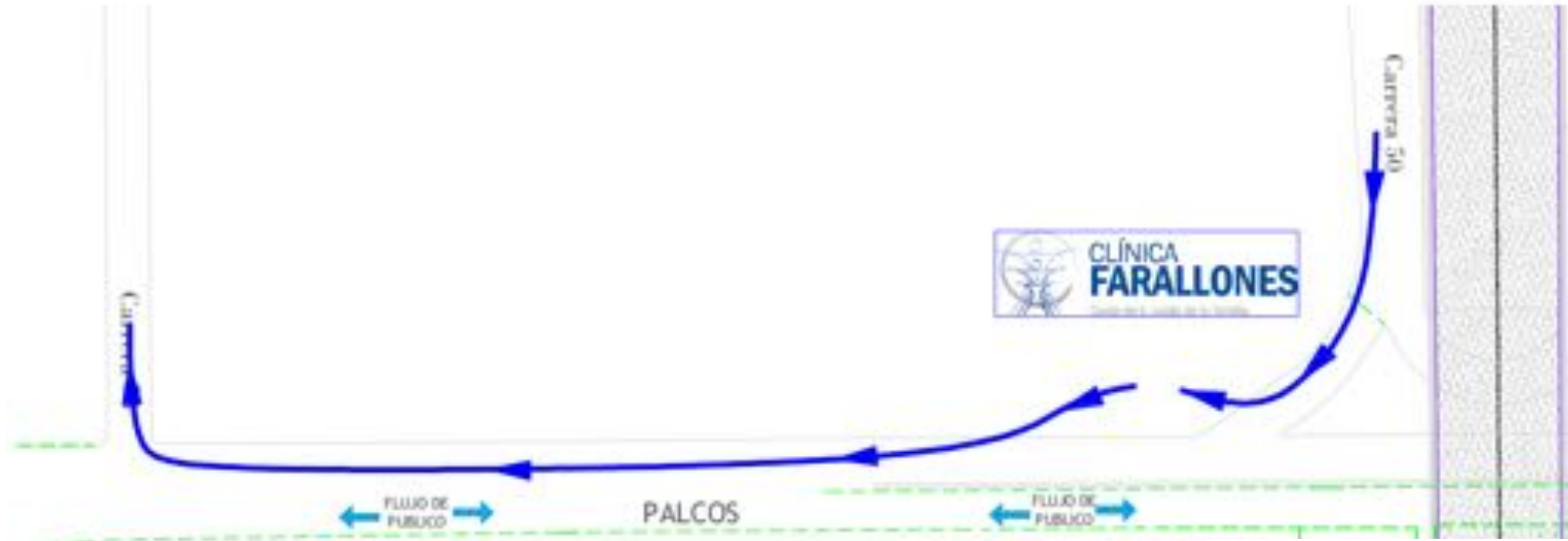
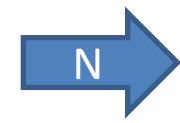

AUTOPISTA SUR ORIENTAL





9. RUTAS HOSPITALARIAS



AUTOPISTA SUR ORIENTAL





9. RUTAS HOSPITALARIAS

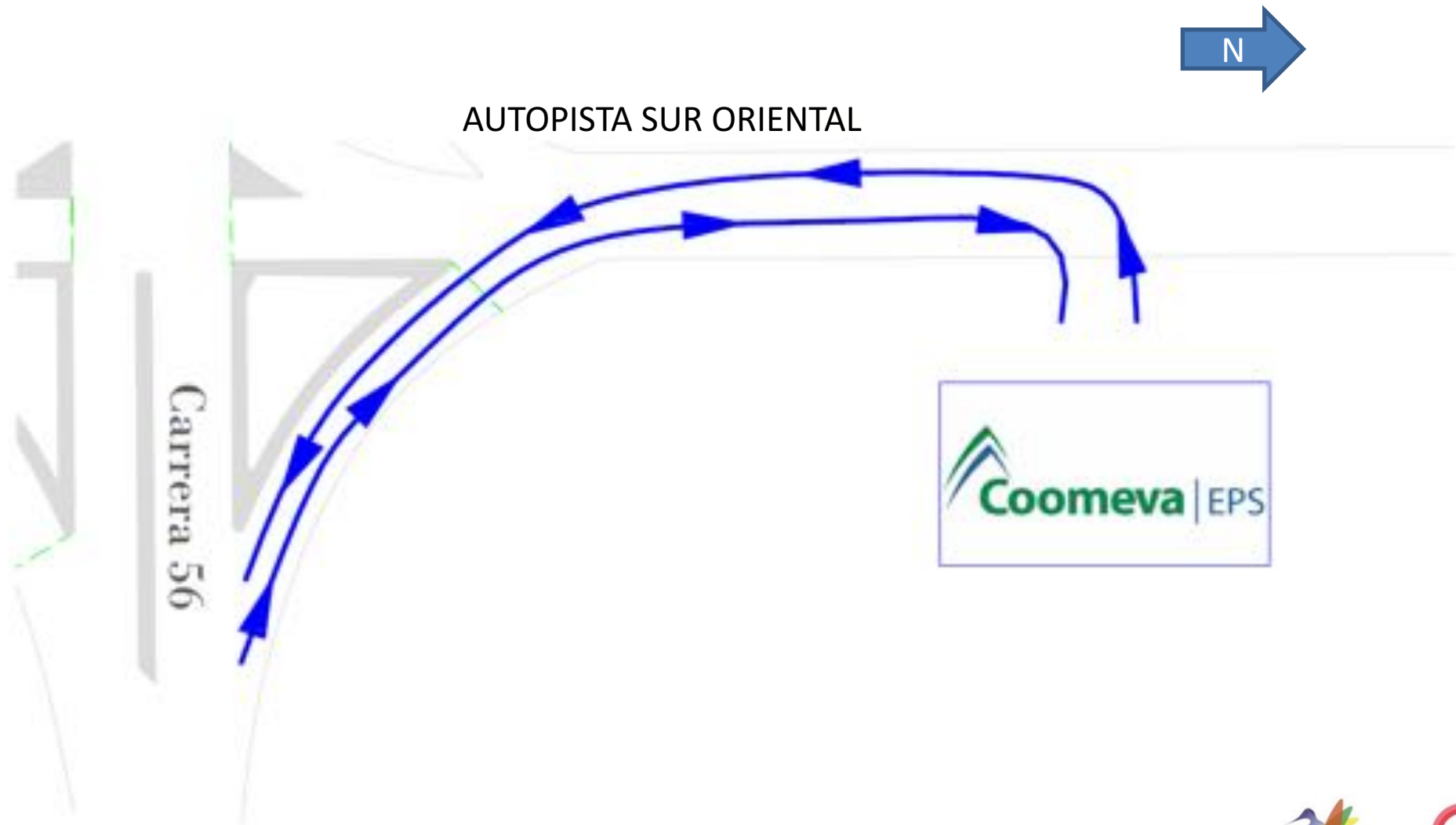



10. ACCESOS PEATONALES (Zona de camerinos)

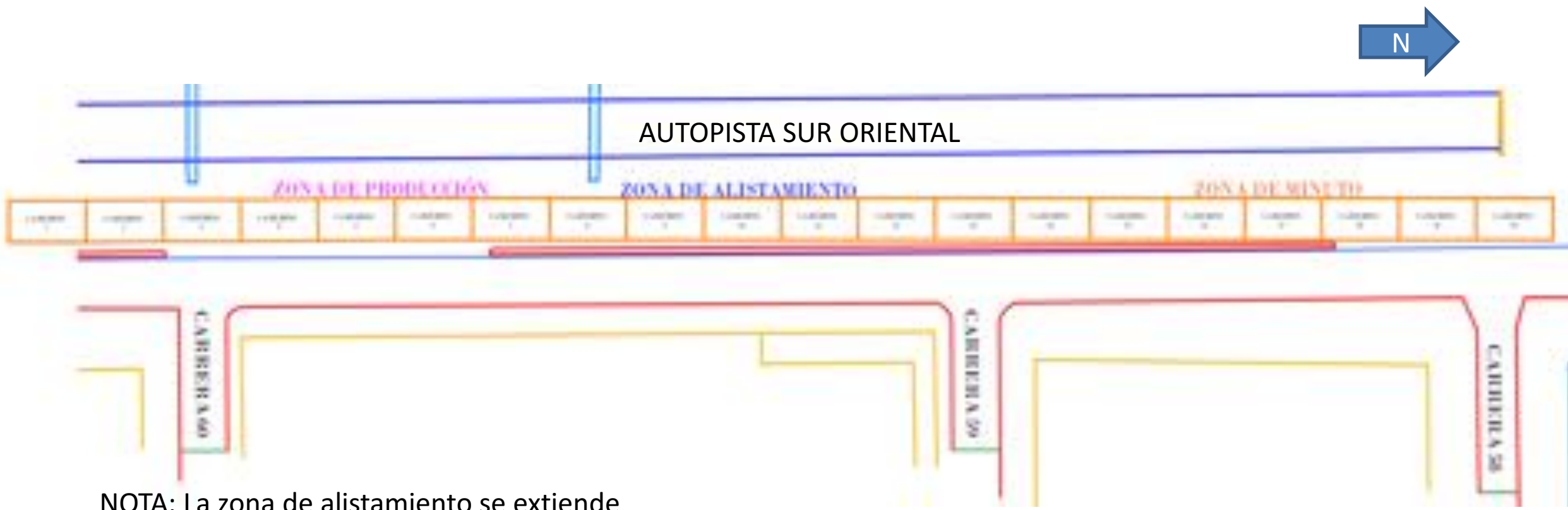

NOTA: La zona de alistamiento se extiende hasta la carrera 56



10. ACCESOS PEATONALES

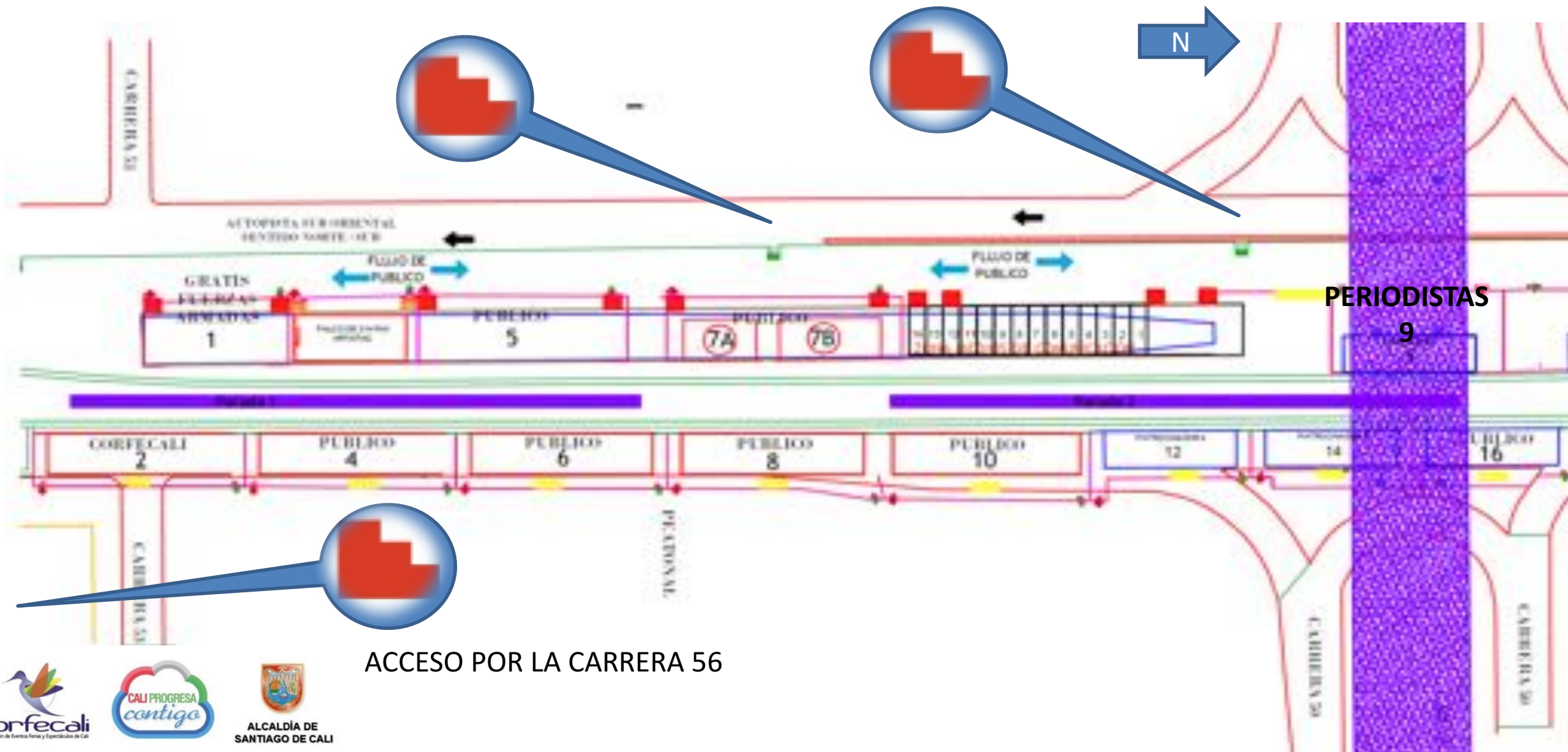

ACCESO POR LA CARRERA 56



10. ACCESOS PEATONALES

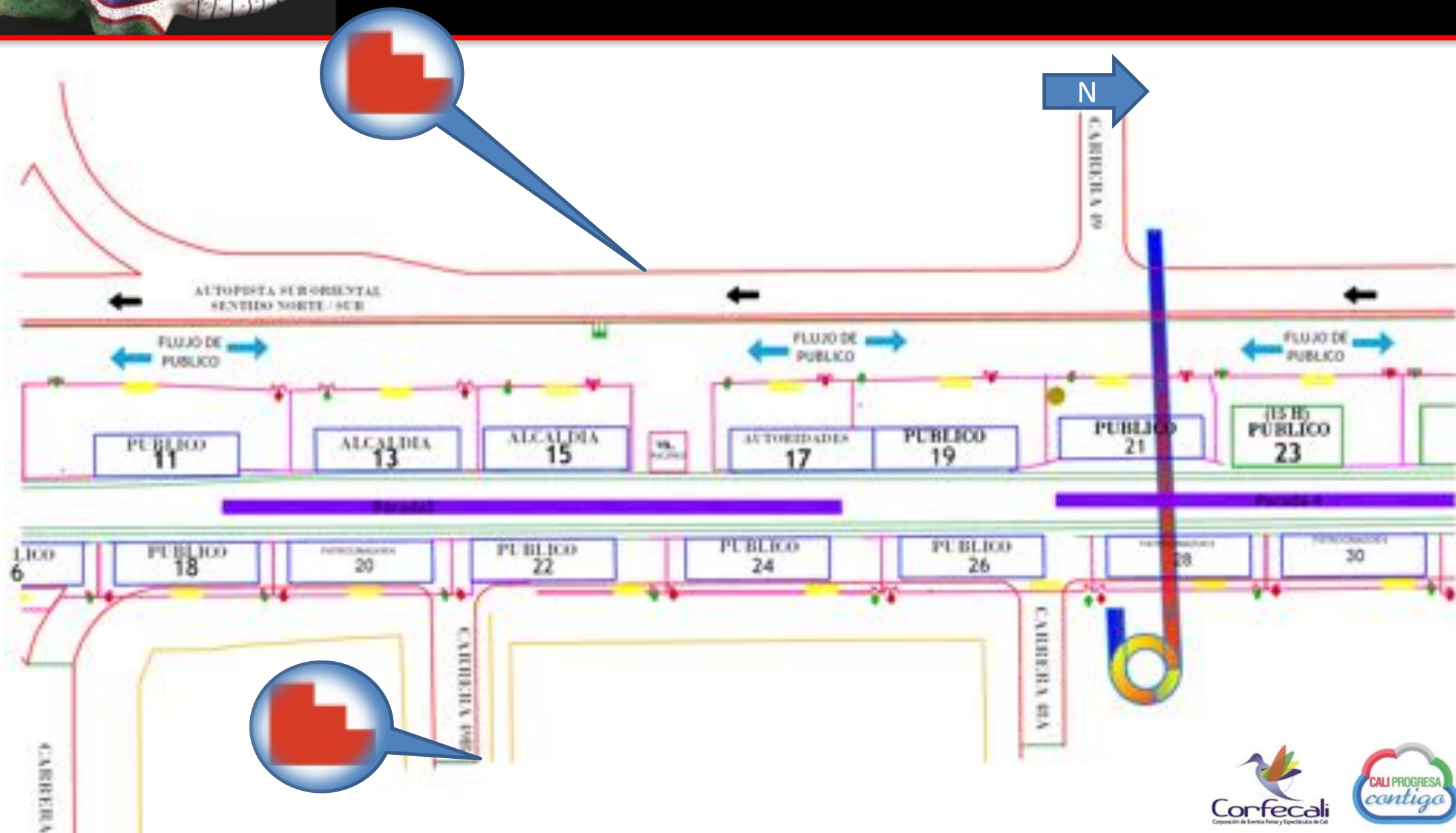



10. ACCESOS PEATONALES

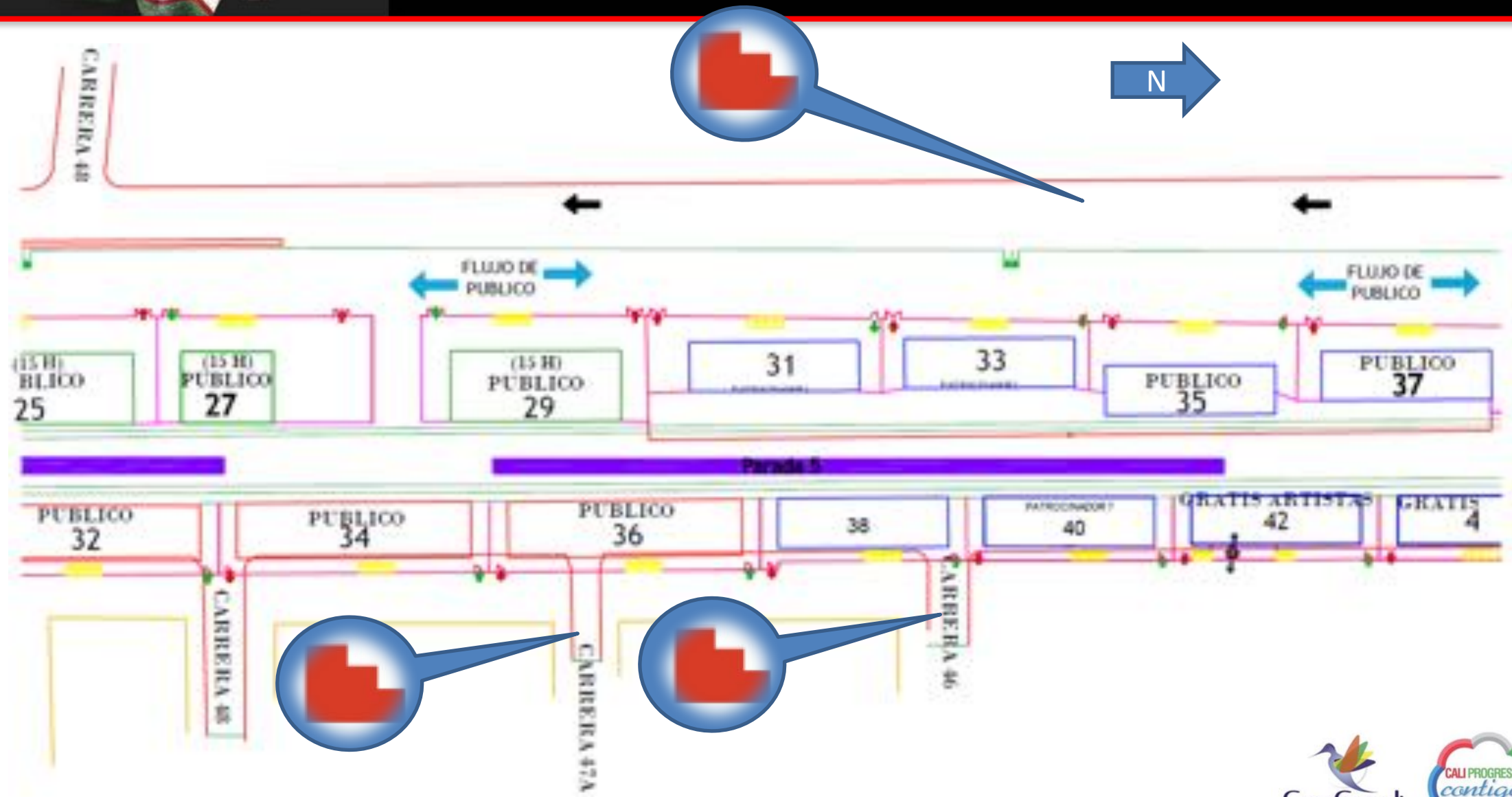



10. ACCESOS PEATONALES

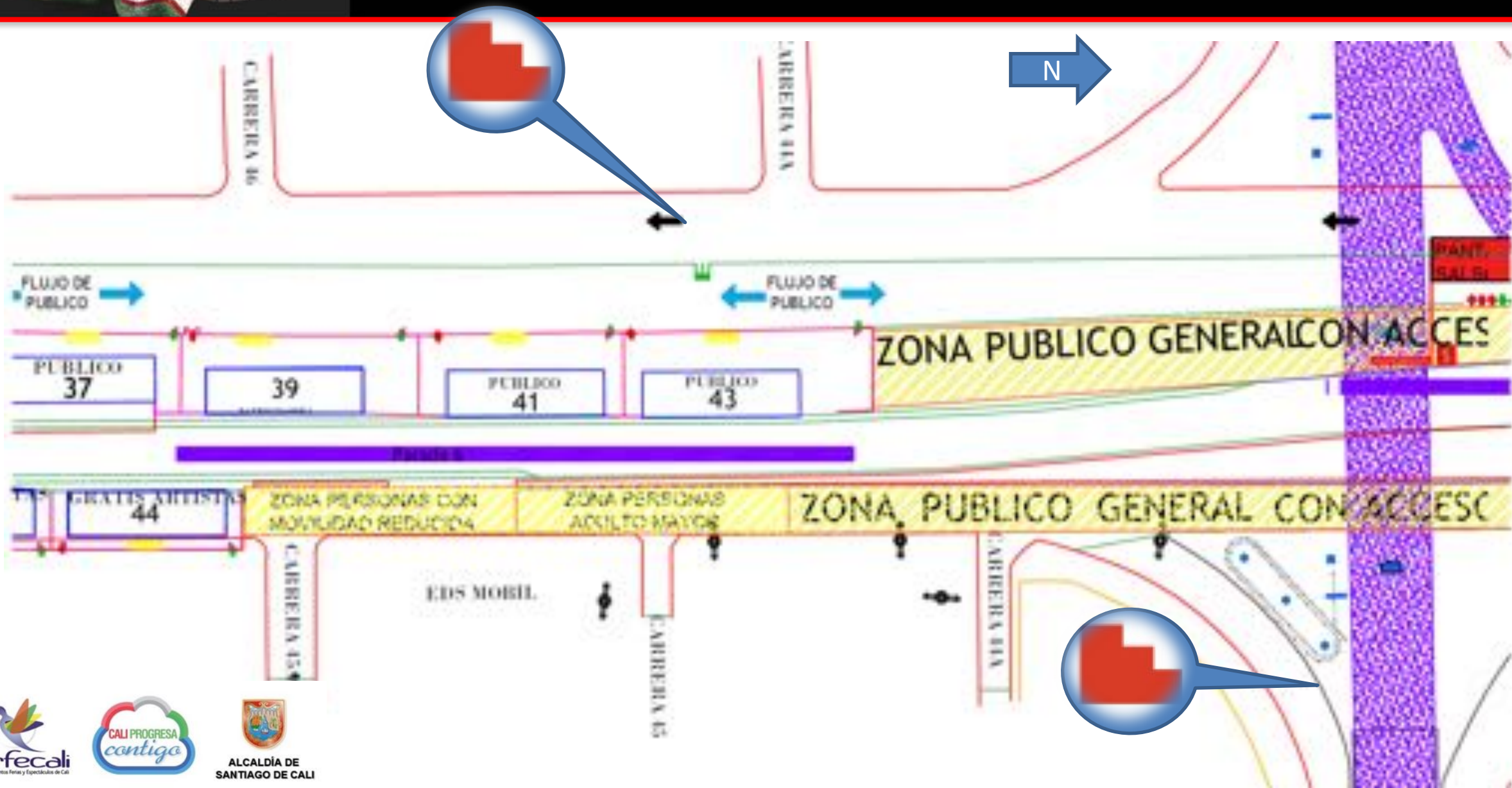



10. ACCESOS PEATONALES

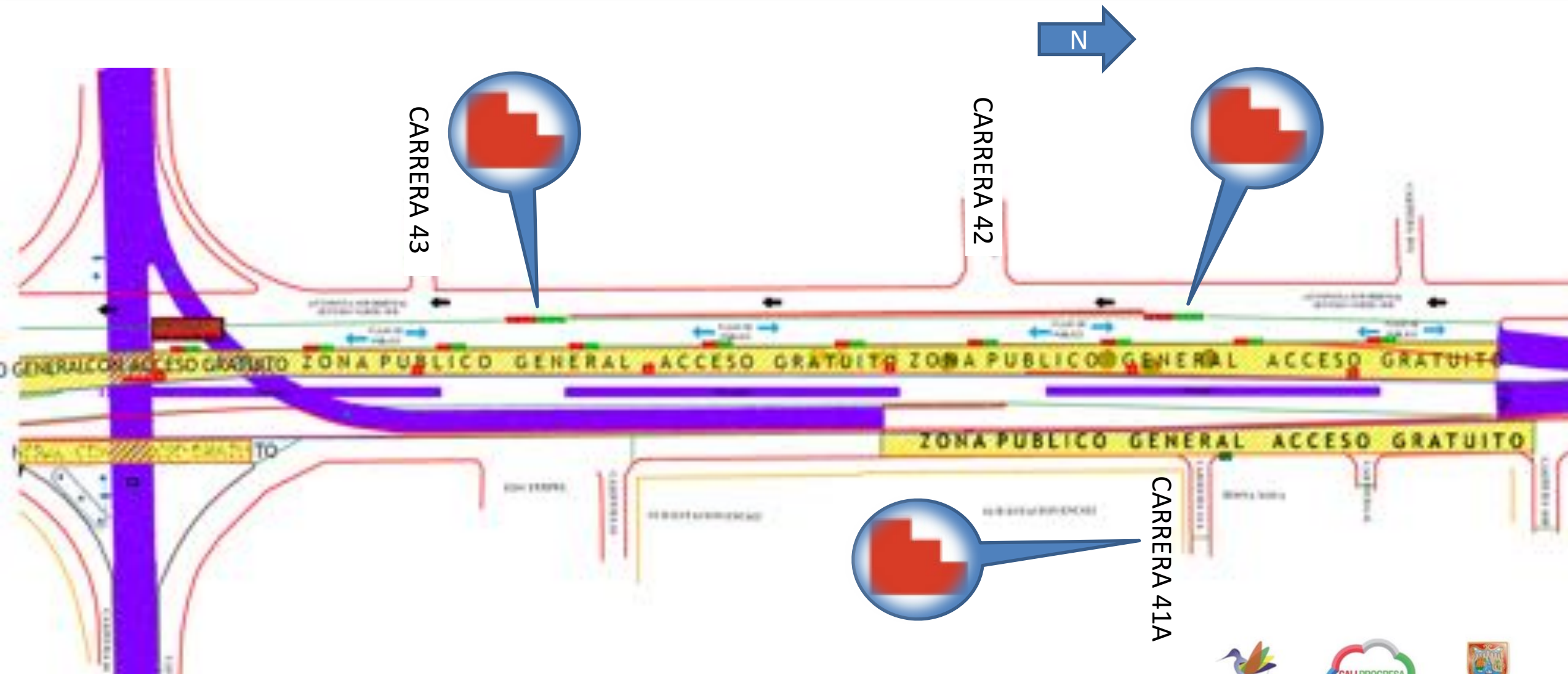



10. APOYO LOGISTICO

- 300 Motocicletas
- 10 Camionetas doble cabina, 4 Automóviles
- 510 Agentes de tránsito, 34 Supervisores de Agentes
- 2 Comandantes Operativos
- 544 Radios de comunicación
- 20 Grúas
- Barricadas, conos, chalecos, bastones
- Alcohosensores
- Grupos Operativos de control alcohol
- Dos Grupos de Criminalística – Homicidios
- Grupo Operativo Nocturno de Control General
- Grupo de corregimientos feria corregimientos y veredas.
- Grupo PQRS feria comunera
- Grupo CEGES (Central de Comunicaciones de Secretaría de Movilidad)